## Ökologisches und gesundes Bauen

Wir brauchen keinen der uns erinnert wie wichtig unsere Gesundheit und Umwelt ist deshalb sind unsere Produkte seit langem Umweltfreundlich und Gesund.

Dank ihrer Unterstützung ,sichern Sie

unsre Zukunft und die unserer Kinder .

ARCHIMIA Calceforte
www.archimia.eu
info@archimia.eu
Tel.06233/369389

Vertreten durch:

# ARCHIMIA

# MARMORINO HYDROPHOPIZZATO

Schönheit muss nicht immer nur von Innen kommen. Schauen Sie sich alte Gebäude in Stätte wie Venedig, Florenz oder Rom an ,ihre Schönheiten sind einmalig und unvergesslich .
Veredeln auch Sie ihr Heim und geben sie ihm ein übersehbaren Hauch von Eleganz .

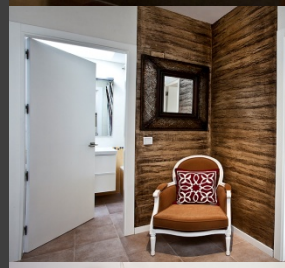

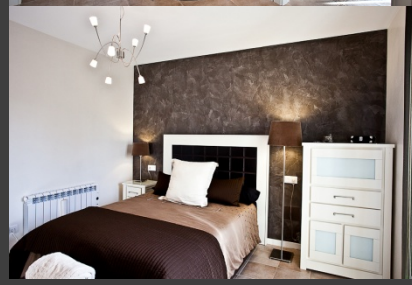

- **Marmorino  Hydrophopizzato**
- **MARMORINO HYDROPHOPIZZATO EDELPUTZ ist eine spezielle Kalkpaste, diese eignet sich für Innenwänden und Außenfassaden, Historische Bauten oder Neubauten. Dank der speziellen Eigenschaften der Luftdurchlässigkeit erhält man einen dauerhaften Schutz in einem marmorisierten Effekt.**
- Die Zusammensetzung des **MARMORINO HYDROPHOPIZZATO beruht auf einer treuen Wiederaufbereitung der bereits in Vergangenheit verwendeten steinernen Verzierungen aus Kalk.**
- - Kalkkörner  aus der Kalzinierung bei niederen Temperaturen in traditionellen Holzöfen, gelöscht und gelagert nach alter uns überlieferter Brennkunst
- - feine bunte Marmorsplitter und sehr dünner Sand, welche dem Edelputz eine Marmoreffekt verleiht, pastellfarben mit Nuancen, welche an die einzigartigen Fassaden des 16. Jahrhunderts erinnern.
- - veredelnde Tempera, welche dem Untergrund Marmorcharakter verleihen und dennoch eine hohe Luftdurchlässigkeit garantieren.
- **MARMORINO HYDROPHOPIZZATO  besteht aus natürlichen Materialien, und wurde nach bedeutendste Renaissance-Rezepte wiederaufbereitet; aufgrund der Qualität und der Herkunft der verwendeten Materialien kann es als bioökologisches Produkt bezeichnet werden.**
- **Eigenschaften**
- **MARMOREE HYDROPHOPIZZATO wird bei der Produktion schon Hydrophobisch eingestellt so das es bei Ende der Reifezeit minimal Wasser aufnimmt. Deshalb sehr geeignet für Bäder, Duschen, Außenfassaden, oder Sonstige Objekte die im Außenbereich liegen.**
- **MARMORINO HYDROPHOPIZZATO  beeinträchtigt minimal den Luftdurchlässigkeits-Index der bereits luftdurchlässigen  sich darunter befindenden Kalk-Verputze**
- **MARMORINO HYDROPHOPIZZATO  widersteht Laugen**
- **MARMORINO HYDROPHOPIZZATO  wirkt der Bildung von Schimmel und Bakterien entgegen**
- Mit Verputzen aus natürlichem hydraulischem Kalk und darunter liegenden Verputzen in Cocciopesto, weist **MARMORINO HYDROPHOPIZZATO eine ausgeprägte Haftbarkeit auf.**
- **Technische Daten**
- Titel (Ca (OH)2) 97%
- PH 12,3
- Karbonisierungszeit ca. 30 Tage
- Anwendungstemperatur +5°C ÷ +35°C
- Ungefähre Ergiebigkeit  1,50 Kg/m2
- Natürliche Farben, je nach vorhandenem Marmorsand (Tabelle anfordern).